

平成26年度事業計画

1 組織

(1) 役員・評議員

ア 役員の数	理事	5人(内 代表理事1人)
	監事	2人
	計	7人
イ 評議員の数		7人

ウ 会議の開催

(ア) 理事会	定例 2回(6月・2月)、臨時(随時)
(イ) 評議員会	定例 1回(6月)、臨時(随時)
(ウ) 監事監査	定例 1回(6月)、臨時(随時)

(2) 事務組織

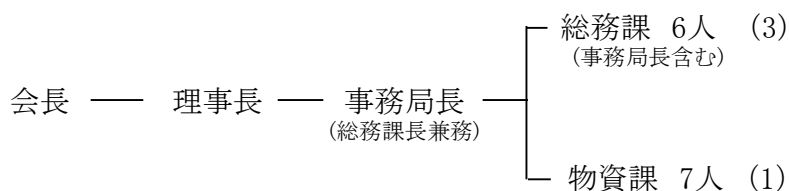

() 内数字は期限付き任用職員及び非常勤職員(内数)

2 学校給食用物資供給対象学校数及び児童、生徒等の数

(1) 平成25年度(H25. 5. 1現在)

区 分	学 校 数			児 童・生 徒・教 職 員 数		
	完全給食	ミルク給食	計	完全給食	ミルク給食	計
	(校)	(校)	(校)	(人)	(人)	(人)
小 学 校	519	2	521	277,742	304	278,046
中 学 校	97	169	266	43,497	85,697	129,194
特別支援学校	33	3	36	5,069	145	5,214
計	649	174	823	326,308	86,146	412,454
教 職 員	-	-	-	23,495	5,878	29,373
合 計	649	174	823	349,803	92,024	441,827

(2) 平成26年度(推計)

基礎児童、生徒、教職員の数

(完 全 給 食)	350,013 人	[前年度対比	210人の増 (0.06%の増)]
(ミ ル ク 給 食)	88,924 人	[前年度対比	3,100人の減 (3.49%の減)]
計	438,937 人	[前年度対比	2,890人の減 (0.66%の減)]

3 学校給食用物資の安定供給及び安全の確保に関する事業

(定款第4条第1項第1号該当事業)

(1) 安定供給に関する事業

ア 加工用原料の買入

(ア) 小麦粉		40,808 袋
	パン用強力粉(25kg袋)	(30,454 袋)
	めん用中力粉(25kg袋)	(8,148 袋)
	めん用パスタ粉(20kg袋)	(808 袋)

(イ) 精米		2,498,580 kg
	自校炊飯用精米	(1,437,000 kg)
	委託炊飯用精米	(1,061,580 kg)

(ウ) 脱脂粉乳	パン用	24,850 kg
----------	-----	-----------

(エ) パン用副資材	マーガリン	23,060 kg
	ショートニング	49,695 kg
	チーズ(ダイス・エダム)	2,683 kg
	砂糖(上白、黒糖)	61,155 kg
	干しぶどう	6,360 kg
	はちみつ	2,113 kg
	玄米(玄米パン用)	1,003 kg
	米粉ミックス	72,140 kg
	大納言(小豆)	86 kg

イ 主食の供給		51,207,000 食
(ア) パン		(17,536,000 食)

(イ) めん		(2,415,000 食)
--------	--	---------------

(ウ) 米飯 (飯缶・一食)		(13,140,000 食)
----------------	--	----------------

(エ) 精米		(17,816,000 食)
--------	--	----------------

(オ) 米加工品 (アルファ化米・赤飯)		(300,000 食)
----------------------	--	--------------

ウ 牛乳の供給		66,166,000 本
---------	--	--------------

エ 一般物資の供給	脱脂粉乳調理用	14,000 kg
	みかんジュース	40,000 本

精 麦	73,700 kg
輸 入 牛 肉	530 kg
食 肉 魚 介 類	1,100,000 食
固 形 果 汁	2,400,000 個
乳製品(雪見だいふく・アイスクリーム)	114,000 個
砂 糖	3,070 kg
油 脂 類	8,460 缶
果 実 缶 詰	31,000 缶
野 菜 缶 詰	42,000 缶
そ の 他 缶 詰	20,000 缶
乾 燥 果 実	1,836 kg
乾 物 類	2,360,000 個
ジ ャ ム 類	200,000 袋
果 実 類	270,000 個

オ 代金請求・徴収の代行 予定件数 -果実・市販乳- 1,760 件

カ 委託加工工場の加工材料在庫調査の実施

(2)安全の確保に関する事業

- ア 学校給食用食材等の細菌依頼検査の実施
- イ 学校給食用物資の放射能検査の実施
- ウ 学校給食用米飯・めん・牛乳の抜取検査の実施
- エ 学校給食用パン、米飯及びめんの規格に関する調査研究の実施
- オ 業務内容の改善・充実のための各種委員会の開催
- カ 栄養教諭、栄養職員及び調理員を対象にした衛生研修会の開催
- キ 委託加工工場を対象にした衛生研修会及び衛生指導の実施
- ク ミニふらん器、フードスタンプ、ルミテスター等検査器材の貸し出し

4 学校給食における食育推進に関する事業

(定款第4条第1項第2号該当事業)

(1)かながわ産食材を活用した学校給食推進事業

神奈川県との共同事業として専任者(ヘルプデスク)による、県産品を活用するための情報発信・調達支援・食材開発・献立提案等の実施

(2)地場産物の利用促進

- ア 県産玄米を使用した米飯、精米
- イ 県産生乳を使用した成分無調整の牛乳
- ウ 県産みかんを原料にしたみかんジャム
- エ 県産ひじき、わかめ、のり
- オ 県産(小田原港水揚げ)鰯ハンバーグ、鰯とかますの干物

- カ 県産(三崎港水揚げ)かじきの切り身、加工品
 - キ 県産(横須賀長井港水揚げ)真いわしのつみれ
 - ク 県産(相模湾産)いさきのはんぺん
 - ケ 県産の生の果実(キウイ、湘南ゴールド、みかん等)
 - コ 県産足柄茶入り抹茶パン
 - サ 県産大豆(津久井在来種)の味噌、打豆、きな粉等
- (3) 食育促進事業の展開
- ア 「我が家の料理コンクール」を実施し優秀作品を表彰。受賞レシピをホームページ上に掲載
 - イ 「親子で学ぶ料理教室」「親子パン作り教室」を開催
 - ウ 食育をテーマにした研修会の開催
- 5 学校給食の普及充実及び情報提供に関する事業
(定款第4条第1項第3号該当事業)
- (1) 情報・資料の提供
- ア インターネットホームページからの情報発信
 - イ 広報誌「かながわ学校給食だより」の発行(3回)
 - ウ 給食レプリカ、ビデオ・DVD、スライド、紙芝居、パネル等の貸し出し
 - エ 書籍、刊行物の閲覧、貸し出し
- (2) 市町村学校給食展への協賛
- (3) 栄養教諭、栄養職員及び調理員を対象にした調理講習会の開催
- (4) 全国学校給食会連合会等が実施する研修会等への参加
- (5) 神奈川県学校栄養士協議会に対する助成
- (6) その他、学校給食に関する調査研究、情報の収集