

平成27年度事業計画

I 役員・評議員・職員

- 1 役員の数 理事 5人(内 代表理事1人)
- 監事 2人
- 計 7人
- 2 評議員の数 7人
- 3 組織と職員の数

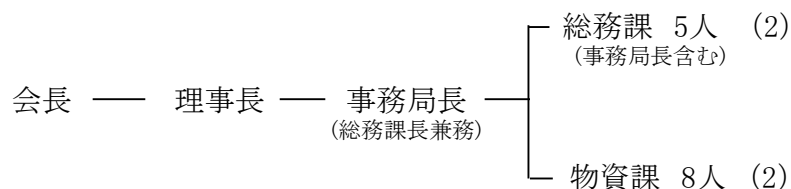

()内数字は期限付き任用職員及び非常勤職員(内数)

II 会議

- 1 理事会 定例 2回(6月・2月)、臨時(随時)
- 2 評議員会 定例 1回(6月)、臨時(随時)
- 3 監事監査 定例 1回(6月)、臨時(随時)

III 学校給食用物資供給対象学校数及び児童、生徒等の数

1 平成26年度(H26. 5. 1現在)

区 分	学 校 数			児 童・生 徒・教 職 員 数		
	完全給食	ミルク給食	計	完全給食	ミルク給食	計
	(校)	(校)	(校)	(人)	(人)	(人)
小 学 校	519	2	521	276,646	301	276,947
中 学 校	100	164	264	45,638	83,148	128,786
特別支援学校	33	3	36	5,130	147	5,277
計	652	169	821	327,414	83,596	411,010
教 職 員	-	-	-	23,675	5,687	29,362
合 計	652	169	821	351,089	89,283	440,372

2 平成27年度(推計)

基礎児童、生徒、教職員の数

(完全給食)	350,423 人	[前年度対比	410人の増 (0.12%の増)]
(ミルク給食)	89,331 人	[前年度対比	407人の増 (0.46%の増)]
計	439,754 人	[前年度対比	817人の増 (0.19%の増)]

IV 学校給食用物資の安定供給及び安全の確保に関する事業

(定款第4条第1項第1号該当事業)

1 加工用原料の買入

(1) 小麦粉の買入		40,150 袋
	パン用 強力粉(25kg袋)	(33,921 袋)
	めん用 中力粉(25kg袋)	(5,580 袋)
	めん用 パスタ粉(20kg袋)	(650 袋)

(2) 精米の買入		2,505,000 kg
	自校炊飯用精米	(1,438,000 kg)
	委託炊飯用精米	(1,067,000 kg)

(3) 脱脂粉乳の買入	パン用	27,000 kg
-------------	-----	-----------

(4) パン用副資材の買入	マーガリン	24,180 kg
	ショートニング	54,165 kg
	チーズ(ダイス・粉末)	2,588 kg
	砂糖(上白、黒)	67,770 kg
	干しぶどう	8,460 kg
	はちみつ	1,885 kg
	玄米(玄米パン用)	1,226 kg
	米粉ミックス	57,000 kg
	かこの大納言	114 kg

2 主食の供給		51,207,000 食
---------	--	--------------

(1) パンの供給		(19,200,000 食)
-----------	--	-----------------

(2) めんの供給		(1,680,000 食)
-----------	--	---------------

(3) 米飯の供給		(13,330,000 食)
-----------	--	----------------

(4) 精米の供給		(18,000,000 食)
-----------	--	----------------

(5) 米加工品の供給	(アルファ化米・赤飯)	(269,000 食)
-------------	-------------	--------------

3 牛乳の供給		65,190,000 本
---------	--	--------------

4 一般物資の供給	脱脂粉乳調理用	13,800 kg
	みかんジュース	47,000 本
	精 麦	80,500 kg
	輸 入 牛 肉	810 kg
	食肉魚介類	730,000 食
	固 形 果 汁	2,600,000 個
	乳製品(雪見だいふく・アイスクリーム)	140,000 個
	砂 糖	3,070 kg
	油 脂 類	7,410 缶
	果 実 缶 詰	28,400 缶
	野 菜 缶 詰	30,000 缶
	そ の 他 缶 詰	17,800 缶
	乾 燥 果 実	592 kg
	乾 物 類	1,458,000 個
	ジ ャ ム 類	129,000 袋
	果 実 類	311,500 個
5 代金請求・徴収の代行 予定件数 -果実・市販乳-		2,050 件

V 学校給食の普及奨励に関する事業

(定款第4条第1項第1号、2号及び第3号該当事業)

1 大会等

(1) 神奈川県学校保健・学校安全・学校給食表彰式

2 学校給食研修会・講習会(単独開催)

- (1) 委託加工業者を対象にした衛生研修会の開催
- (2) 栄養教諭、栄養職員及び調理員を対象にした衛生研修会の開催
- (3) 栄養教諭、栄養職員及び調理員を対象にした調理講習会の開催
- (4) 栄養教諭、栄養職員を対象にしたパン技術講習会の開催
- (5) 栄養教諭、栄養職員を対象にしたパン品評会の開催
- (6) 県内児童、生徒、保護者を対象にした夏休み親子パンづくり教室の開催

3 学校給食研修会・講習会(共同開催)

- (1) 委託加工業者を対象にした衛生研修会の開催
- (2) 栄養教諭、栄養職員及び調理員を対象にした衛生研修会の開催
- (3) 栄養教諭、栄養職員及び調理員を対象にした調理講習会の開催
- (4) 栄養教諭、栄養職員及び調理員を対象にしたアレルギー講習会の開催

4 学校給食物資品質検査

- (1) 学校給食用米飯、めん、牛乳の抜取検査の実施
- (2) 学校給食用物資の放射能検査の実施
- (3) 学校給食用食材等の細菌依頼検査の実施

- 5 委託加工工場衛生指導等
- 6 学校給食用物資委託加工材料在庫調査
- 7 学校給食だよりの発行
- 8 インターネットホームページの運営
- 9 食育推進事業の展開
 - (1) 我が家の自慢料理コンクール
 - (2) 夏休み親子パン作り教室(再掲)
 - (3) 栄養教諭・学校栄養職員研修会の実施(再掲)
- 10 「かながわ産品学校給食デー」県産食材活用コーディネート業務
 - (1) 情報誌「季節のおすすめかながわ産品」発行
 - (2) ホームページを活用した情報発信
 - (3) 県産食材調達アドバイス
 - (4) 県内各地の生産物、加工品等のデータ収集及び情報提供
 - (5) 県内食材生産現場勉強会
 - (6) 県産食材を活用した給食献立の紹介・提案
 - (7) 県産食材を活用した学校給食向け商品の開発
- 11 (公社)全国学校栄養士協議会神奈川県支部研究活動費助成
- 12 各市学校給食展協賛
- 13 学校給食研究協議会等への参加
- 14 学校給食会館の貸出